

VISTA LATERAL

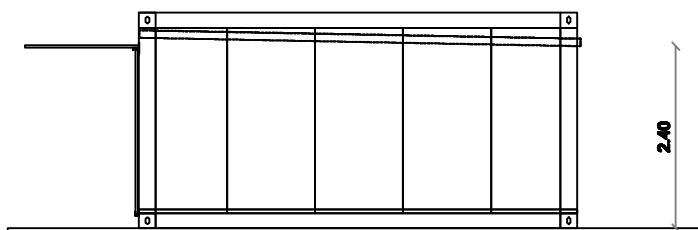

VISTA MODULO ABIERTO

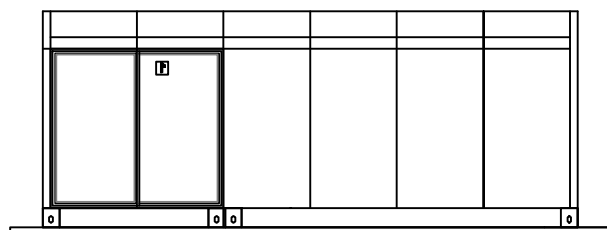

VISTA MODULO FRONTAL

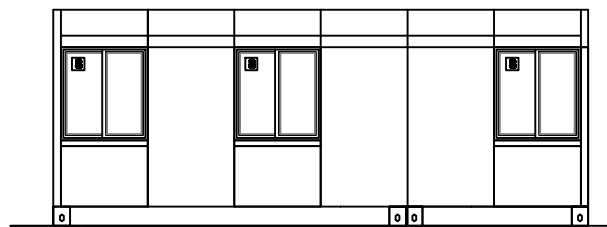

VISTA MODULO POSTERIOR

#### referencia

1. Puerta ventana corrediza de aluminio anodizado vidrio 6mm
2. Postigón corredizo en isopanel 10cm. sobre puerta ventana corrediza.
3. Paredes de módulo en isopanel 10cm.
4. Terminación en chapa de isopanel. Color blanco.
5. Union entre módulos elastica tipo goma de neopreno o similar
6. Pergola de tubular de chapa de 80 x 40 mm y 1x1 m soldada al borde superior del módulo
7. Postigon de isopanel 10cm. Cerradura de seguridad que se cierra desde dentro del salon.
8. Aberturas de aluminio corredizas/ opcion proyectantes vidrio 6mm
9. pergola de acceso a los salones en tubular de acero de 80 x 40 mm segun detalle soldada a la parte superior del modulo

## AULAS PREFABRICADAS

UNIDAD DE ARQUITECTURA CES  
TEL 9169849 [arquitecturaces@gmail.com](mailto:arquitecturaces@gmail.com)

## opción 1

programa propuesto /aula comun  
capacidad 30 estudiantes/ propuesta en base a 3 modulos

agosto de 2010

CONSEJO DE EDUCACION  
SECUNDARIA  
COMPRA DE AULAS